

ESTUDIA

# PEDAGOGÍA EN MATEMÁTICA Y COMPUTACIÓN

ADMISIÓN 2022



FACULTAD DE CIENCIA  
UNIVERSIDAD DE SANTIAGO DE CHILE

CARRERA  
ACREDITADA

5  
AÑOS





FACULTAD DE CIENCIA  
UNIVERSIDAD DE SANTIAGO DE CHILE



**La carrera de Pedagogía en Matemáticas y Computación tiene como objetivo formar docentes que sean referentes sociales en su comunidad educativa, desarrollando competencias tanto en su especialidad como en el diseño de su enseñanza y su vinculación con la organización educativa; ejerciendo su rol social en permanente reflexión.**

# INFORMACIÓN BÁSICA



Jornada  
"DIURNA"

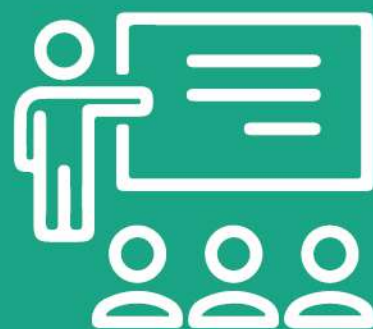

Modalidad  
1º Semestre 2022  
"PRESENCIAL"

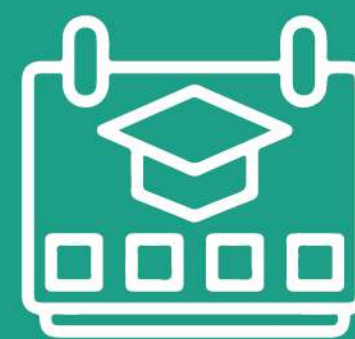

Duración:  
10 semestres

Cupos PDT: 50

Cupos Ingreso Directo por Equidad: 11

Cupos Supernumerarios: 5

Cupos PACE: 5

# PERFIL DE EGRESO

Quienes egresen podrán realizar de manera eficaz la enseñanza de la Matemática y la Computación, desde una posición de mediadoras/es, comunicadoras/es, facilitadoras/es y mentoras/es, al planificar con una variedad de categorías de análisis didáctico matemático. También podrán conjugar la macropolítica del sistema educativo con la realidad del espacio escolar y, particularmente, con las necesidades de su aula, desarrollando su actuar mediante una práctica profesional reflexiva; siendo referentes sociales, a nivel organizacional y local.



# CAMPO OCUPACIONAL

Establecimientos de enseñanza media, tanto científico humanista como técnico profesional.



Establecimientos de enseñanza media, tanto científico humanista como técnico profesional.

Liceos de educación de personas jóvenes y adultas del país.



Clases de computación y programación nivel escolar o en centros educacionales.

Ayudante-profesor(a) en cátedras universitarias



# REQUISITOS DE ADMISIÓN 2022

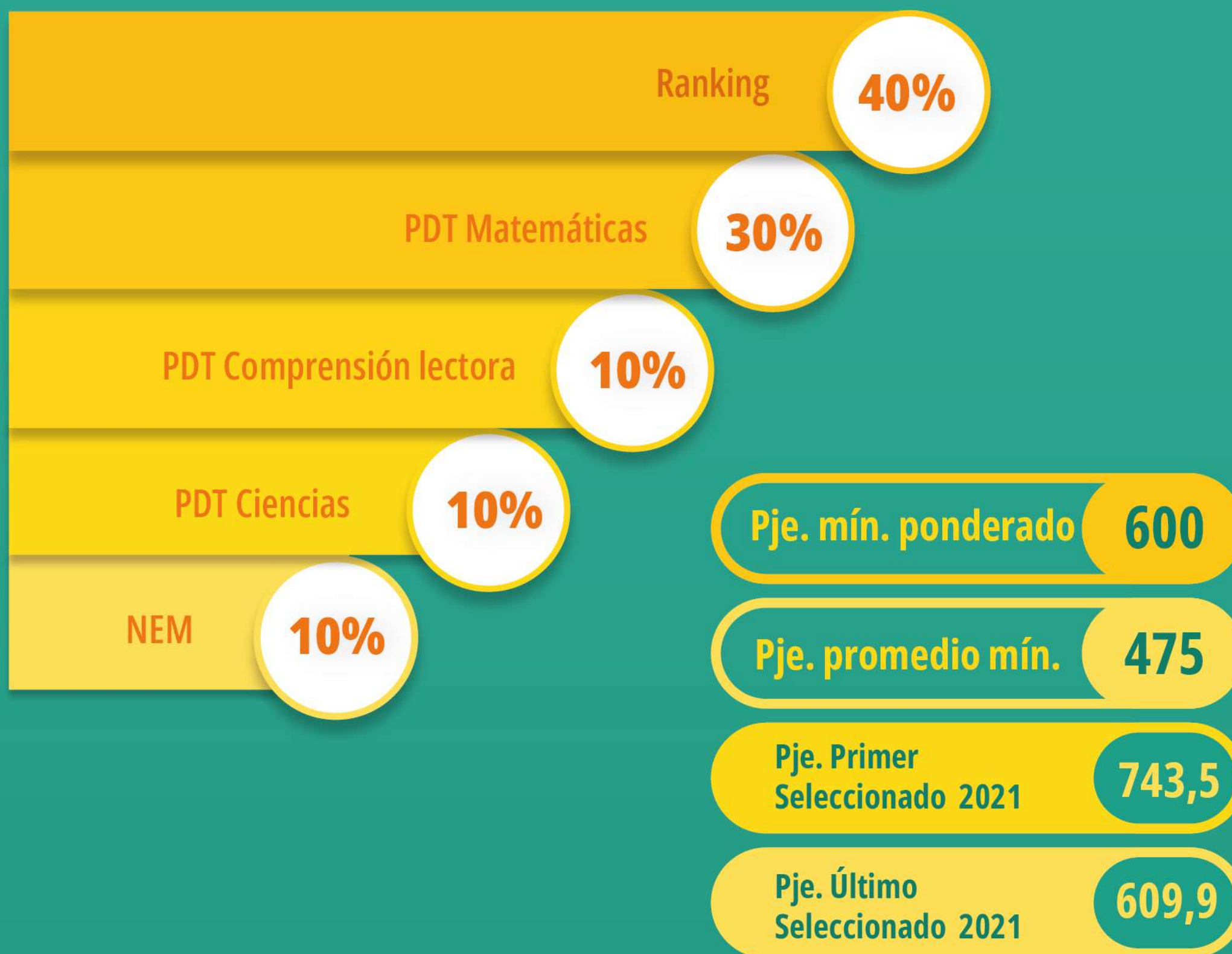



FACULTAD DE CIENCIA  
UNIVERSIDAD DE SANTIAGO DE CHILE



# MÁS INFORMACIÓN PROCESO DE ADMISIÓN 2022

[lemc.usach.cl/](http://lemc.usach.cl/)

[fciencia.usach.cl](http://fciencia.usach.cl)

[admission2022.usach.cl](http://admission2022.usach.cl)

